#cotedegranitrosetourisme #cultiverlessentiel

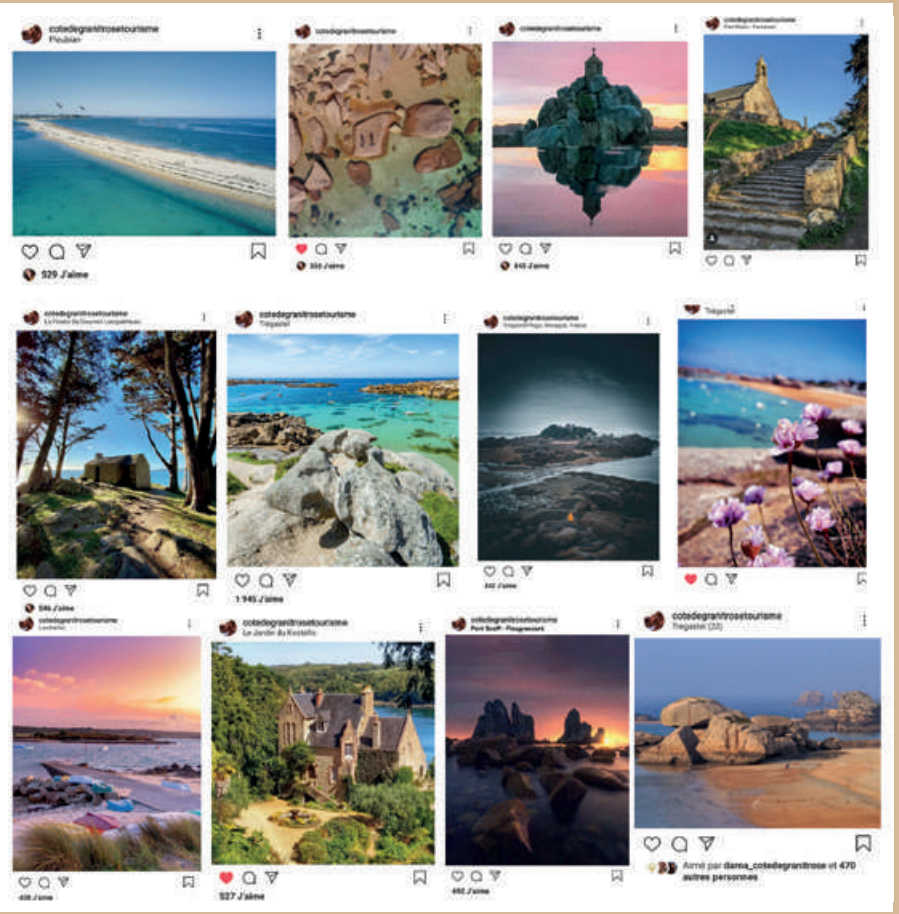

Suchen Sie eine Unterkunft ? Fragen Sie einfach bei einem Tourismusbüro nach oder suchen Sie auf unserer Webseite nach dem Gasthausführer. Unter den über 200 Adressen finden Sie sicher eine geeignete Unterkunft!

OFFICE DE TOURISME
BRETAGNE CÔTE DE GRANIT ROSE
CULTIVER L'ESSENTIEL

2 quai d'Aiguillon
22300 Lannion
Frankreich
+33 (0)296 056 070

www.bretagne-rosagranitkuste.de

FREIZEITFÜHRER

Bretonische Rosa Granitküste

Lannion-Trégor COMMUNAUTÉ Lannuon-Treger Kumuniezh

QUALITÉ TOURISME

www.bretagne-rosagranitkuste.de

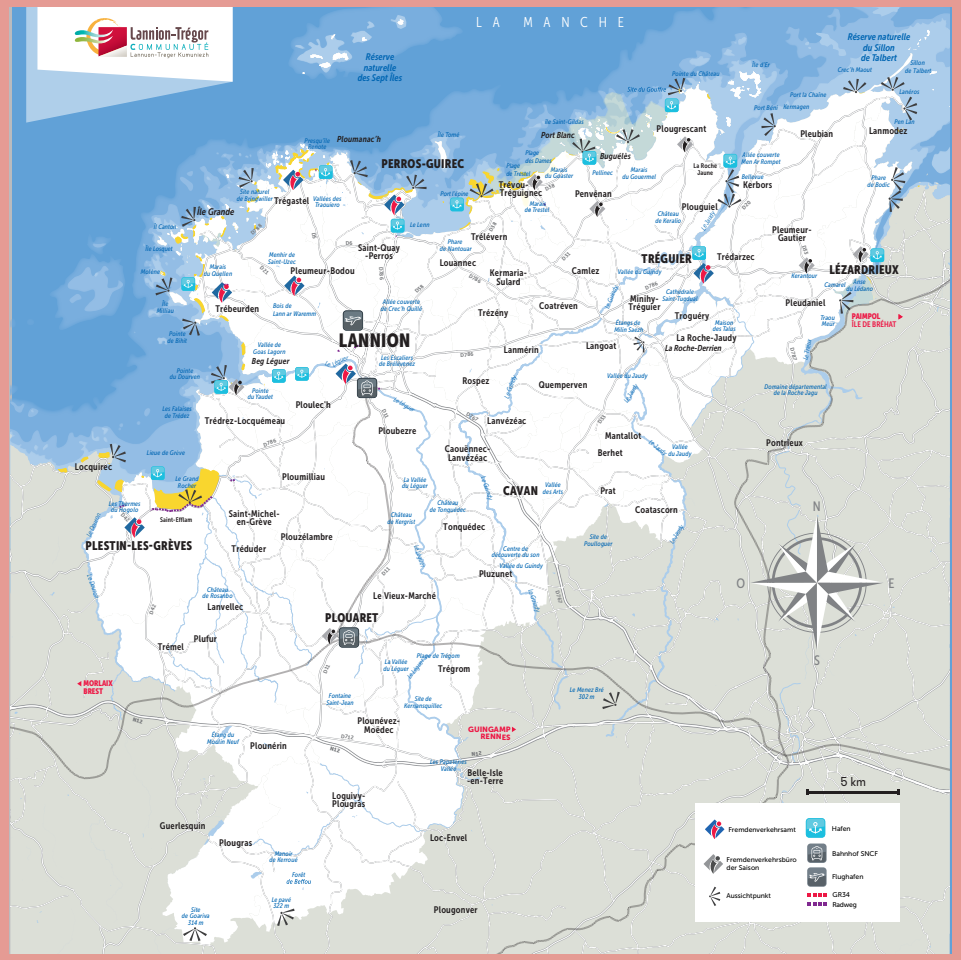

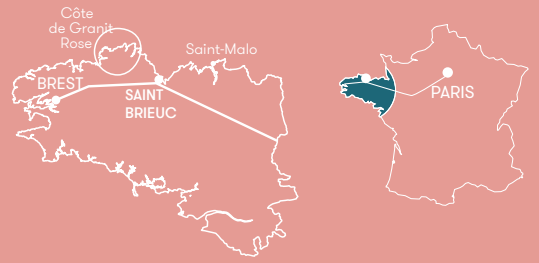

Office de Tourisme Bretagne Côte de Granit Rose - 1 rue Gaspard Monge 22300 Lannion • N° SIRET : 519 593 560 00013- Code APE : 7990 Z - TVA Intracommunautaire pour l'EPIC FR04 519 593 560
Inscrit au registre des opérateurs de voyages et de séjours par Atout France n° : IM022100016
Garantie financière apportée par Groupama Loire-Bretagne, avenue du grand Périgné – BP 40082 – 49070 Beaucouzé

Création mise en page et impression : Publi Trégor, Lannion : 02 96 48 41 66

Copyright Fotos : A. Lamoureux, l'œil de Paco, T. Poriel, Déclic Armor-S. Jouon, E. Berthier, A. Kozel, C. Brossard, E. Fournier, N. Toutain, F. Omnès, Planétarium de Bretagne, Village Gaulois, Centre de Découverte du Son, Warenghem, Château de Kergrist, Golf de Saint-Sansom, Sant-C'hireg, Manoir de Goas Froment, AdobeStock,

WILLKOMMEN an der rosa Granitküste !

Wir freuen uns, dass Sie sich für einen Urlaub in unserer schönen Region entschieden haben. Liebhaber von Fauna, Flora und grandiosen Landschaften werden zweifellos dem Charme der Bretagne erliegen.

Entdecken Sie die beeindruckenden Felsformationen aus rosa Granit, wandern Sie die Küstenpfade entlang, oder genießen Sie eine Fahrradtour und lassen sie sich von hübschen, charaktervollen Ortschaften, die sich durch ein einzigartiges architektonisches und historisches Erbe auszeichnen, überraschen.

Unser Freizeitführer soll Ihnen dabei helfen, aus dem Angebot an Freizeitangeboten die für Sie und Ihre Familie passenden Aktivitäten zu wählen.

Ihr Tourismusbüro-Team

~ Trébeurden und Insel Milliau ~

Die rosa Granitküste ist ein Küstenabschnitt mit bizarren Felsformationen aus rötlichem Granitstein.

Die Formationen entstanden vor 300 Millionen Jahren, als sich das Gestein gespalten oder übereinander gestapelt hat.

Der Granit erhielt seine Farbe durch eine Kombination von drei Mineralien : Glimmer, Feldspat und Quarz.

~ Trégastel~

GRANIT ROSE TOUR
CIRCUIT D'INTERPRÉTATION

40 herausragende Sehenswürdigkeiten mit Informationsposten und Schildern: magische Aussichtspunkte, Kulturerbestätten, Menhire und vieles mehr.

Entdecken Sie die Freuden der rosa Granitküste und verpassen Sie nichts.

Laden Sie unsere kostenlose mobile App herunter, um Ihre Spaziergänge zu planen und das Beste aus ihnen herauszuholen. Suchen, lernen, hören, speichern und greifen Sie auf weitere Inhalte zu. Eine Erfahrung, die Sie mit Familie, Freunden und anderen Internetnutzern teilen können.

Teilen Sie Ihre Erfahrungen in sozialen Medien und veröffentlichen Sie Ihre besten Fotos und Videos auf unserer Website.

granitrosetour.com

HIER ÜBERTRIFFT SICH DIE NATUR

Erleben Sie die Natur in ihrer ganzen Vielfalt: Vom **Sillon de Talbert** zu den weiten Stränden "La Lieue de Grève" über die Klippen der Bucht von Lannion und den bizarren Felsformationen aus rötlichem Granitstein von Trégastel und Plougrescant; grandiose Landschaften, die zu fantastischen Spaziergängen entlang der Küste einladen.

Bei Ebbe und Flut verändert sich das Landschaftsbild immer wieder. Versäumen Sie es deshalb nicht, auf den **Grand Rocher** zu wandern und die wunderschöne Aussicht auf den Strand von Saint Efflam zu genießen. Erleben Sie die Freiheit, wie sie in den bretonischen Legenden steht, lassen Sie sich von diesen magischen Orten verzaubern.

le Grand Rocher von Plestin-les-Grèves ~ Bretonische Rosa Granitküste ~ 3.

DER GERUCH NACH GISCHT UND FREIHEIT

An den zahlreichen Stränden der rosa Granitküste können Sie mit Ihrer Familie unvergessliche Momente erleben!

Trestel können Sie **surfen**, während Grève Blanche zum Volleyball spielen einlädt, Pors Termen bietet ein Sprungbrett, am Strand von St. Efflam können Sie strandsegeln, Pors Scaff ist ideal für Kletterer… oder entspannen Sie einfach in einer der Buchten von Port Blanc oder Pleubian! Bei Ebbe lädt die Region zu langen Spaziergängen oder zum Sammeln von Schalentieren und Muscheln ein. Natürlich sollten Sie vorher einen Blick in den Gezeitenkalender werfen.

Nur ein paar Seemeilen von der rosa Granitküste entfernt liegt die Inselgruppe der Sept-Îles. Tickets für einen Bootsausflug dorthin können Sie im Tourismusbüro erwerben. Die Inseln beherbergen 27 verschiedene Vogelarten, darunter Papageitaucher, Tölpel, Lummen, Eissturmvögel, Rissa und Kormorane. Darüber hinaus wohnt eine Kegelrobben-Kolonie auf den Inseln. Das felsige Archipel ist eines der größten Vogelschutzgebiete Frankreichs! Eine Bootsfahrt ist außerdem eine wunderbare Gelegenheit, um die rosa Granitküste vom Meer aus zu bewundern.

EINE BEEINDRUCKENDE FAUNA

Das Vogelschutzgebiet auf den Sieben Inseln wurde 1912 von der Gesellschaft zum Schutz der Vögel (LPO) gegründet, um der Massenjagd auf Papageientaucher ein Ende zu setzen. 1977 wurde es als französisches klasifiziert eingestuft und ist als solches das älteste Naturschutzgebiet Frankreichs. Es beherbergt die wichtigste Seevogelkolonie in Frankreich.

SANT C'HIREG,
Altes Kutter-Fischerboot

Lassen Sie sich an Bord des historischen Segelschiffs Sant C'Hireg mit den Seevögeln treiben.

Auf der Île aux Moines können Sie ein Picknick am Fuße des Leuchtturms genießen und mehr über die Geschichte der Insel erfahren.

+33 (0)637 781 719
santguirec.com

LPO,
Vogelschutzstation

Entdecken Sie das Leben unserer Seevögel und wohnen Sie deren Pflege bei.

+33 (0)296 919 140
sept-iles.lpo.fr

ARMOR NAVIGATION,
Schifffahrt ab Perros-Guirec oder Trégastel

Eine Fahrt zur Inselgruppe der Sept-Îles ist sicherlich eine gute Idee!

Die Bootsfahrt entlang der berühmten rosa Granitküste und der eindrucksvolle Besuch eines einzigartigen Vogel-Reservats stehen hier im Vordergrund.

Die Rundfahrt dauert ca. 2 Stunden und kann je nach Angebot auch durch einen zusätzlichen Aufenthalt auf der Île aux Moines verlängert werden.

+33 (0)296 911 000
armor-navigation.com

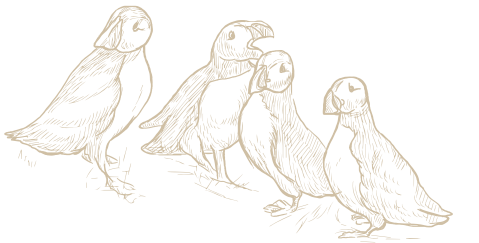

DAS FISCHERPARADIES

Die bretonische Ferienregion an der rosa Granitküste bietet sowohl im Landesinneren, als auch am Meer eine Vielzahl von Naturlandschaften mit einer einzigartigen Artenvielfalt.

Dieser Vielfalt ist es zu verdanken, dass unsere Buchten, Küsten, Flüsse, Seen und Teiche ein Königreich für Angler sind. Das gilt sowohl für die 11 500 ha Uferland, die bei Ebbe zugänglich sind, als auch für die 786 km Flüsse und Bäche, die von ihren Quellen bis an die Mündungen durch Ihr Reiseziel fließen.

~ Hafen von Locquémeau ~

• Angeln am Léguer-Fluss

Sie können einen Angelschein im Tourismusbüro erwerben (Tourismusbüro Lannion, ganzjährig geöffnet).

• Gezeitenfischerei am Meer

Gerne können Sie sich im Tourismusbüro nach den besten Orten für die Gezeitenfischerei erkundigen. Sie erhalten dort auch detaillierte Informationen über die Gezeiten, Sperrgebiete und Regelungen. Weiterhin können Sie eine Masstabelle für Ihren Fang kaufen.
Lassen Sie sich nicht von der Flut überraschen, wenn Sie zu Fuß fischen, konsultieren Sie immer vorher den Gezeitenkalender ! Mehr Informationen finden Sie auch auf folgenden Webseiten :

Regelungen pecheapied-loisir.fr
Für Gesundheitstips pecheapied-responsable.fr
Notfallnummer für die 196

SALZWASSERFISCHE

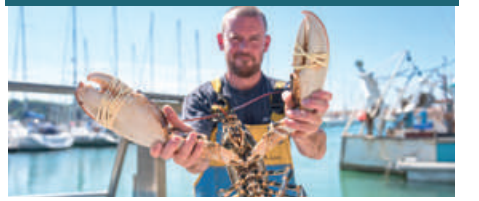

• Aventure Pêche (Roscoff)

Entdecken Sie die Welt der Seevögel und das Leben am Meer.

+33 (0)642 849 551
aventurepechebretagne.com

• Bleu Mer Pêche (Île Grande)

Verfeinern Sie Ihre Angeltechnik mit einem erfahrenen Angelführer vor dem Panorama der rosa Granitküste. Hochwertige Ausrüstung wird gestellt.

+33 (0)615 050 296
pechemerbretagne.blogspot.com

SÜßWASSERFISCHE

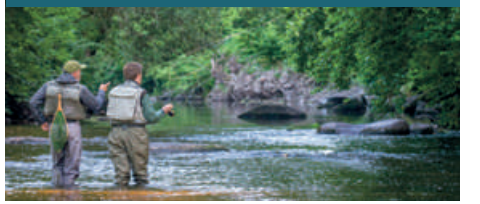

• Philippe Dolivet Fliegenfischen Bretagne

Philipe ist Angeltrainer und Angeltourleiter. Er kann Sie in die Details des Fliegenfischens einführen.
Hochwertige Angelausrüstung wird gestellt.

+33 (0)642 039 366
brittanyflyfishing.com

• Kilian Lebreton

Der einzige Angeltourleiter, der auf dem Léguer Lachse fischt. Er bietet auch Wolfsbarfischen auf See an.

+33 (0)632 851 097
celticfishing.com

UFERLAND-FREMDENFÜHRER

• Escapade Glaz

Entdecken Sie die rosa Granitküste zwischen Land und Meer in Begleitung eines professionellen Fremdenführers, der Ihnen essbare Algen zeigen, oder Ihnen erklären kann, wie man Messermuscheln fängt.

+33 (0)652 533 105
escapadeglaz.fr

• Presque'île Greeters

Bewohner der Halbinsel von Lézardrieux, die regelmäßig Gezeitenfischen gehen, heißen Sie willkommen, sich Ihnen anzuschließen.

+33 (0)296 221 645
lezardrieux.greeters.fr

• Atelier Terra Maris

Wunderbare Küsten- und Uferspaziergänge, bei denen Sie die Welt der Algen und Heilpflanzen kennenlernen können.

+33 (0)650 631 013
atelierterramaris.com

BOTANISCHE GÄRTEN UND GÄRTNEREIEN

Sie möchten andere Tier- und Pflanzenliebhaber treffen oder einfach nur kleine versteckte Oasen finden, an denen lokale und exotische Pflanzen wachsen ?

~ Gärten von Kestellic von Plouguiel ~

• **Die Gärten von Pellinec** (Penvénan)

Verschiedene Gärten, die sich über 7ha erstrecken. Sie können den Rhododendronweg entlang spazieren, über einen von Magnolien bewachsenen Hügel schlendern oder einfach nur den Teich mit den Seerosen bewundern. Die Gärten bieten einen wunderbaren Blick über einen Bach.

le-jardin-de-pellinec.fr

• **Lepage "Bord de Mer"Baumschule** (Pleumeur-Bodou)

Diese Baumschule arbeitet ohne chemischen Dünger und beinhaltet einen hübschen botanischen Garten, wo auf 6000m² über 2000 Bäume, Sträucher und Gräser wachsen. Außerdem werden Pflanzen verkauft.

pepiniere-bretagne.fr

• **Die Gärten von Kerfouler** (Plouëc-du-Trieux)

In dieser inspirierenden Gartenanlage wachsen auf einem Hektar über 1000 verschiedene Arten! Besondere Bäume, alte Gemüsesorten, exotische Pflanzen, wunderschöne Blumen, kurz, eine Augenweide! Insgesamt gibt es dort 14 Gärten.

les-jardins-de-kerfouler.de/garten/

• **Barnhaven Primeln** (Plestin-les-Grèves)

Gärtnerei, die auf Primeln, Nieswurze und Samenmischungen spezialisiert ist. Außerdem werden Pflanzen verkauft.

barnhaven.com/de

• **Le Kestellic** (Plouguiel)

Dieser botanische Garten erstreckt sich über 7 ha Land und bietet einen atemberaubenden Blick auf den Jaudy-Fluss und über die Stadt Tréguier. Hunde sind herzlich willkommen. In diesem Garten finden Sie exotische Pflanzen aus allen Klimazonen der Erde

kestellic.fr

• **Jardin Hortence** (Pommerit-Jaudy)

Gärtnerei, die sich auf Hortensien und Skimmien spezialisiert hat. Man kann auf den 13 ha der Anlage spazierengehen. Außerdem werden Pflanzen verkauft.

facebook.com/JardinHortence

• **Die Gärten von Kerdalo** (Trédarzec)

Peter Wolkonsky, ein russischer Prinz und Maler, fing 1965 auf 17 ha Land an, die Gärten von Kerdalo anzulegen, mit Teichen, Wasserfällen, Pavilions und einer Grotte. Sie gleichen einer botanischen Symphonie, die sich gegenüber der Stadt Tréguier entlang des Jaudy-Flusses entlang ziehen.

lesjardinsdekerdalo.com

GEHEN SIE AUF DEM GR34 SPAZIEREN

~ Pointe de Bihit von Trébeurden ~

Ab dem 18. Jahrhundert nutzte die Küstenwache diese Wege mit dem atemberaubenden Panorama über Buchten und Strände, um Schmuggler aufzuspüren, die mit Produkten wie Wein, Schnaps, Tabak und Tee handelten. Ab den 1960er Jahren wurde dieser Weg dann als "GR34" öffentlich gemacht und dient nun als Wanderweg. Die Einwohner gehen dort gerne spazieren, um Landschaften im Wechsel der Jahreszeiten zu betrachten.

Wir empfehlen, das Panorama auf diesem Weg voll auszukosten!

Karten von Wanderrouten sind in unseren Tourismusbüros und auf unserer Website erhältlich

Dieses alternative Fortbewegungsmittel verbindet aktive, ethische Mobilität mit den Werten einer gesunden und nachhaltigen Lebensweise.

Entscheiden Sie sich doch für dieses umweltfreundliche, leise und ökonomische Verkehrsmittel !

Der Verleih findet am örtlichen Tourismusbüro statt. Jeder Verleih hat 2-8 Räder zur Verfügung.
(Ab 14 Jahre, Reservieren empfiehlt sich.)

Hier finden Sie mehr über Radfahren in der Bretagne

lavelomaritime.fr

Erkunden Sie unsere wunderschöne Region mit dem Fahrrad mit Hilfe unserer Radtourenbroschüre.

MIETEN SIE EIN ELEKTRO-BIKE, EIN "VÉLEK'TRO"!

TAUCHEN SIE IN DIE GESCHICHTE UNSERER REGION EIN

Entdecken Sie die vielen Monumente, die auf den Spazierwegen und Wäldern der Region auf Sie warten. Die Jahrhunderte alten Bauwerke sind Zeugen der Vergangenheit.

Granit war das Hauptbaumaterial.

Wasserspeier, Kirchtürme, Keltische Kreuze, etc. wurden daraus gemacht. Der massive Stein bildet einen Kontrast zu den bunten Glasfenstern und den perfekt erhaltenen Statuen.

SCHLOSS ROSANBO
Lanvellec

Dieses als Baudenkmal geschützte Schloss und der Schlosspark haben sechs Jahrhunderte französischer Noblesse erlebt. Im Sommer finden hier Ausstellungen und viele andere Veranstaltungen statt.

Die Führungen sind als Broschüren auf Englisch erhältlich.

+33 (0)296 351 877
rosanbo.net

BURG TONQUÉDEC
Tonquédec

Eines der beeindrucktesten Bauwerke, das uns aus dem Mittelalter erhalten blieb. Es liegt in einem dichten Wald und auf einem Fels, der über den Léguer-Fluss ragt. Heute ist die Burg ein Beweis für die stolze Vergangenheit der Bretagne und ein prächtiges Beispiel für eine Festung aus dem Mittelalter. In der Burg finden regelmäßig Nachstellungen mittelalterlicher Szenen statt. Die aktuellen Termine sind auf der Webseite zu finden.

+33 (0)618 153 499
tonquedec.com

DAS ANWESEN VON GOAZ FROMENT
Le Vieux-Marché

Tauchen Sie in die Renaissance der Provinz Trégor ein und besuchen Sie ein Anwesen aus dieser Zeit! Das Bauwerk zeugt von einer Vergangenheit, in der der Adel ein- und aus ging. Lafayette selbst soll hier 1801 gelebt haben. Erbaut wurde das Anwesen 1427. Dann wurde es im 16. Jahrhundert zu seinem heutigen Grundriss ausgebaut. Im 19. Jahrhundert wurde daraus ein Bauernhof. Heute gibt es dort ganzjährig die Möglichkeit, zu übernachten, außerdem finden dort kulturelle Veranstaltungen und künstlerische Events statt.

+33 (0)672 508 750
manoirdegoazfroment.com

SCHLOSS KERGRIST
Ploubezre

Das Schloss liegt in der Nähe der rosa Granitküste im Landesinneren. Das Anwesen heißt Sie das ganze Jahr über willkommen. Genießen Sie einen Ausflug ins Grüne und die ruhige, erholsame Umgebung. Am Rand der Schlossanlage befindet sich die Orangerie vor einer einzigartigen Kulisse inmitten von französischen Gärten.

+33 (0)256 395 797
chateau2kergrist.fr

UNSERE STÄDTE HABEN IHREN EIGENEN CHARAKTER!

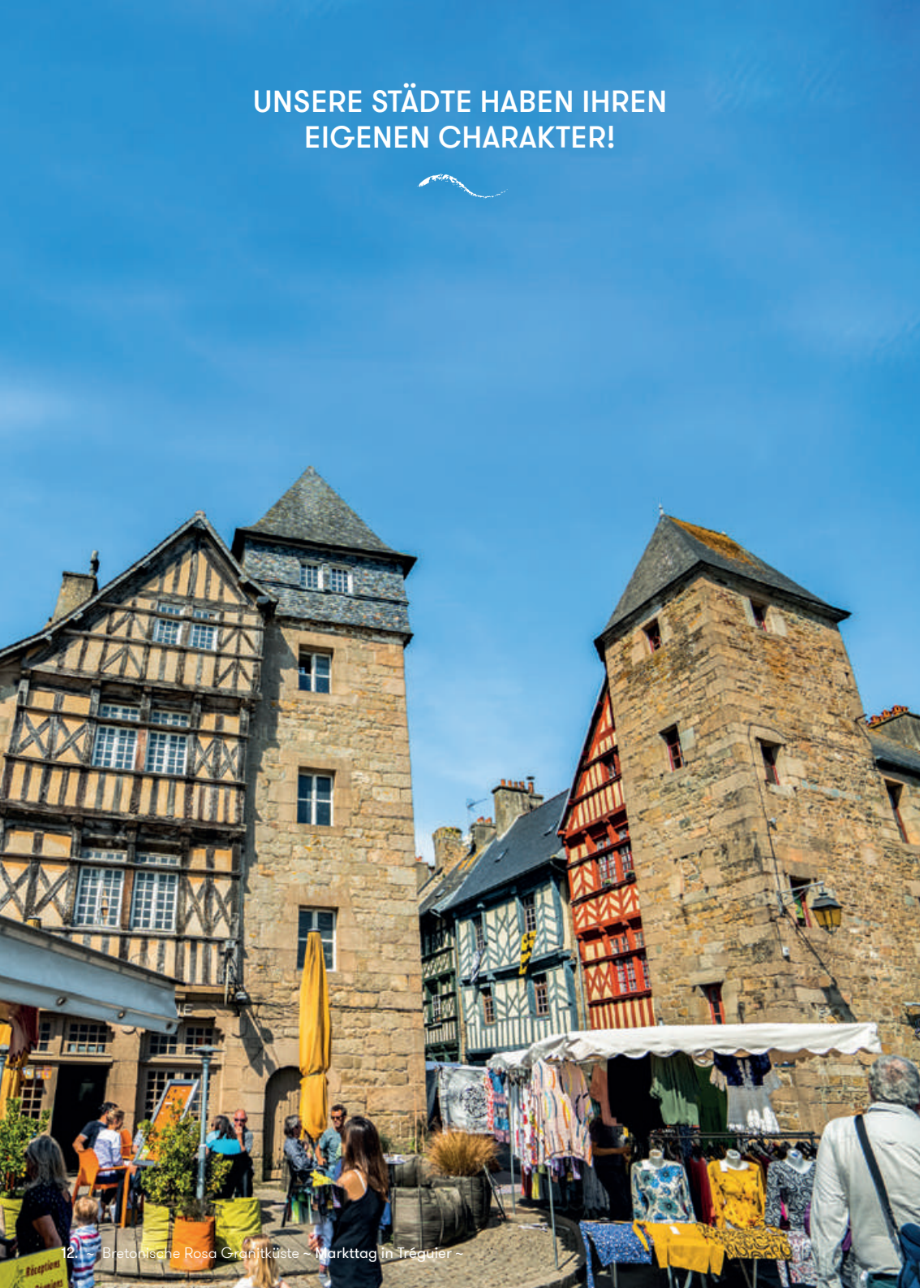

~ Bretonische Rosa Granitküste ~ Markttag in Tréguier ~

Beginnen Sie mit der Besichtigung der Stadt Tréguier, der künstlerischen und intellektuellen Hauptstadt des Trégors. Ihre Berühmtheit verdankt sie sowohl dem bekannten Philosophen Ernest Renan, wie auch dem Heiligen Yves, Beschützer der Armen und Schutzpatron der Bretonen und Anwälte. Schlendern Sie durch die malerischen Gässchen, entdecken Sie Künstler und Kunsthandwerker an der Arbeit. Bestaunen Sie die Fassaden der Fachwerkbauten und besuchen Sie die im gotischen Stil errichtete Kathedrale, die aber auch noch Spuren aus der romanischen Zeit aufweist.
Spazieren Sie durch einen der schönsten Kreuzgänge Frankreichs und beenden Sie Ihren Ausflug mit der Besichtigung des Geburtshauses von Ernest Renan, Philosoph und Schriftsteller aus dem 19. Jahrhundert.

Fahren Sie weiter nach La Roche-Derrien, ein Ort, der im 11. Jahrhundert auf einem Felsen hoch über der Mündung des Jaudy erbaut wurde. Im Mittelalter war La Roche-Derrien Mittelpunkt diverser Schlachten, wurde aber auch bekannt als wichtige Stadt der Leinenverarbeitung. Deshalb nennt man La Roche-Derrien auch "Kapital Stoup" (Werg). Spuren zeugen von der mittelalterlichen Vergangenheit : Porte de la Maladrerie, Place du Pilori, Venelle des Anglais, Venelle d'Argent, Rue de la Fontaine...

Nehmen sich für einen Besuch der Wirtschaftshauptstadt des Trégors Zeit. Lannion ist eine Künstlerstadt und hat eine historische Altstadt. Entdecken Sie die prächtige Architektur der Stadt mit ihren engen Gassen, Kopfstein gepflasterten Wegen, den Fachwerkhäusern und Schieferdächern... Das Wahrzeichen der Stadt ist die Kirche von Brélévenez, die die Stadt mit ihrem Kirchturm mit 142 Stufen überragt. Eine Augenweide !
Im Tourismusbüro gibt es eine Entdeckungskarte der Stadt, fragen Sie doch danach !

Das Verkehrsbüro organisiert individuelle Führungen im Juli und August. Gruppenführungen ganzes Jahr möglich. Besuche auf Französisch und Englisch.

+33 (0)296 056 070

DAS GEBURTSHAUS VON ERNEST RENAN

Dieses Haus wurde im späten 16. Jahrhundert in der für die Trégor-Region typischen Bauweise errichtet. 1823 wurde es zum Geburtshaus von Ernest Renan, ein Wissenschaftler, der sich auf Religions- und Politikphilosophie spezialisiert hatte. Er war ein Mann von größtem Einfluss. Viele berühmte Zeitgenossen kannten ihn oder lasen seine Schriften. Er galt als progressiv und modern. 1947 wurde aus seinem Geburtshaus ein Museum über sein Lebenswerk.

maison-ernest-renan.fr

SPIELPLATZ FÜR NATURLIEBHABER

Ein Bretagne-Urlaub am Meer lädt zum aktiven Erleben ein, zum Wandern und Naturgenuss, bei Ebbe zum Erforschen der Meereswelt, zum Wasser-und Strandsport... oder einfach zum Entspannen. Das Leben an der bretonischen Küste ist durch Ebbe und Flut geprägt, Höhenunterschiede von 10m und mehr kommen vor.

Die rosa Granitküste, das Leguertal und der Trégor bieten für alle Naturfreunde Ruhe, Genuss und Sehenswertes.

Aktivitäten für Wasserprofis wie Windsurfen, Kitesurfen, Stand-up-Paddling, Katamaran-Segeln, Strandsegeln, Meeres-Kajak-Fahren sowie Angelkurse werden von verschiedenen Clubs angeboten.

• Der Hochseilgarten "Vivons perchés"

Diese spielerische Freizeitaktivität findet in einem natürlichen und entspannten Rahmen statt, ist dabei aber sicher und verspricht starke Emotionen! Über 190 Herausforderungen warten auf sie, über 14 Parcours mit steigenden Schwierigkeitsgraden (von 1 bis 17m Höhe), mit Seilbahnen, Tarzan-Lianen, Affenbrücken, Netzen... Hier ist für die ganze Familie etwas dabei (Mini-Parcours ab 2 Jahre). Verbringen Sie als Familie einen unvergeßlichen Augenblick. Wir empfehlen, vorher telefonisch zu reservieren !

+33 (0)622 534 645

vivons-perches.com

• Reiten

Viele Reiterhöfe sind ganzjährig geöffnet und freuen sich, Sie zum Reiten willkommen zu heißen. Sie können Reitstunden nehmen, Ausritte unternehmen, am Strand entlang reiten, an Turnieren teilnehmen, ihr Kind reiten lassen oder ihr Pferd einstellen. Hier ist für alle Altersgruppen etwas geboten (ab 2 Jahre).

Auf unserer Webseite finden Sie eine Liste :

bretagne-rosagranitkuste.de

FREIZEITAKTIVITÄTEN FÜR DIE GANZE FAMILIE

Bei gutem oder schlechtem Wetter laden wir Sie zum Entdecken, Lernen, oder einfach nur Spaß haben ein. Genießen Sie die gemeinsame Zeit !

Zoos und Tierparks, Museen, Schwimmbäder, Freizeitzentren,... Die Auswahl ist groß und deckt alle Altersgruppen und Vorlieben ab.

Den Freizeitführer mit allen Aktivitäten finden Sie in unseren Büros und auf unserer Website:

bretagne-rosagranitkuste.de

DAS SEE-AQUARIUM VON TRÉGASTEL

Zwischen rosa Granitfelsen können Sie hier eine überraschend bunte Vielfalt an regionalen Meerestieren beobachten. Eine Broschüre ist auf Englisch erhältlich.

+33 (0)296 234 858

aquarium-tregastel.com

DAS UMWELTZENTRUM

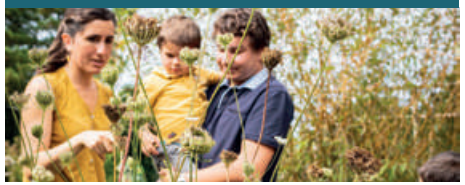

Spielen Sie mit erneuerbaren Energien, entwickeln Sie geniale Ideen in unserem Garten, flanieren Sie auf dem Barfußweg oder lassen Sie sich von den Kunstwerken aus Naturmaterialien auf dem Umweltweg beeindrucken - das Ganze auf 2ha Wald und Feldern.

+33 (0)296 546 199

ecocentre-tregor.fr

PARC DU RADÔME - 1 Park, 3 Welten !

parcduradome.com

Telekommunikationsmuseum

Das Telekommunikationsmuseum (Cité des Télécoms) ist ihr Spielplatz zum Entdecken, Lernen und Spielen. Eine 3-stündige Tour mit spielerischen Aktivitäten und Animationen mit Licht und Ton erwartet Sie.

Planetarium der Bretagne

Lassen Sie sich mitnehmen auf eine Reise durch das All. Auf die Kuppel der 360°-Leinwand werden ultra -HD-Bilder projiziert, die Sie durch das Weltall fliegen lassen, von Planeten und Sonnensystemen zu Sternen, Galaxien, bis hin zum Ursprung und der Evolution des Universums.

Das gallische Dorf

Mit fast 30 originellen Aktivitäten ist das gallische Dorf, das in einem grünen Tal gelegen ist, ein etwas ungewöhnlicher Freizeitpark. Hier können Sie Geschichte spielerisch erleben.

Schnäppchenjäger aufgepasst ! Wenn Sie Ihre Freizeitaktivität im Tourismusbüro oder auf unserer Webseite buchen, sparen Sie Geld ! **1 Ticket für 3 Aktivitäten**

ERFREUEN SIE IHREN GAUMEN

Alle diese einfachen, aber edlen Produkte werden von unseren besten Köchen zubereitet, um die besten Gerichte mit außergewöhnlichen Aromen zu kochen.

In unserem Geschmacksführer und auf unserer Website finden Sie eine Reihe von Partner-Gourmet-Restaurants, eine Liste lokaler Produzenten und unsere Fremdenverkehrsbüros.

WARENGHEM

Besuchen Sie die älteste Whisky-Destilliere Frankreichs. Hier können Sie die Herstellung des bretonischen Armorik Single Malt Whisky vom Destillieren bis hin zu den Reifungskellern verfolgen. Am Ende der Führung gibt es eine Whiskyprobe unter Anwesenheit von Profis.

+33 (0)296 370 008
armorik.bzh /de/home-armorik

PHILOMENN

Diese traditionelle Brauerei ist am Flussufer des Jaudys gelegen. Hier wird das vollmundige “Trégor”-Bier gebraut. Ein Besuch lohnt sich nicht nur des Bieres wegen, sondern auch auf Grund der einzigartigen Umgebung!

+33 (0)296 922 452 **philomenn.fr**

GANZJÄHRIGE WOCHENMÄRKTE

- **Montag:** Trégastel
- **Dienstag:** Louannec, Plouaret, Ploulec’h , Trébeurden
- **Mittwoch:** Ile-Grande, Tréguier
- **Donnerstag:** Lannion
- **Freitag:** La Roche-Derrien, Lézardrieux, Loguivy-Plougras, Saint-Michel-en-Grève
- **Samstag:**
Le Vieux-Marché, Penvénan, Pleubian Pleumeur-Bodou, Ploumilliau
- **Sonntag:** Lannion, Plestin-Les-Grèves
- **Dienstag bis Samstagmorgen:**
Markthalle in Lannion

All diese Partner für Besuche und Restaurants finden Sie im Geschmacksführer, der in unseren Informationsbüros und auf unserer Website nur auf französisch verfügbar ist.

Mehr Informationen in 3 Sprachen können Sie auch auf unserer Website finden.

bretagne-rosagranitkuste.de

TANZEN SIE MIT !

Die Trégor-Region lädt sie ein, um Sie mit ihrem historischen Erbe und ihrem reichen Kulturgut zu begeistern.

Lassen Sie sich von einer Mischung aus traditionell bretonischer Kultur, modernen Einrichtungen und regionaler Gastfreundlichkeit überraschen !

Das Tourismusbüro gibt wöchentlich einen Eventkalender heraus, in dem Konzerte, Tanzveranstaltungen, Festivals, Ausstellungen, Sportevents, Flohmärkte, etc. aufgelistet sind - und natürlich die berühmten Fest Noz, auf denen Sie bretonische Tänze lernen können!

Das Fest Noz ist symbolisch für die bretonische Kultur und gilt seit 2012 als immaterielles UNESCO-Kulturerbe.

Es handelt sich um ein Fest, auf dem traditionelle bretonische Tänze zu gesungener oder akustischer Musik getanzt werden. Einige dieser Tänze stammen noch aus dem Mittelalter!

Den Fest Noz-Kalender finden Sie außerdem auf folgender Webseite

tamm-kreiz.bzh